

# ΠΡΟΣΚΛΗΣΗ ΕΚΔΗΛΩΣΗΣ ΕΝΔΙΑΦΕΡΟΝΤΟΣ

## **ΕΞΕΙΔΙΚΕΥΣΗ στην ΕΚΠΑΙΔΕΥΣΗ και ΥΠΟΣΤΗΡΙΞΗ ΤΩΝ ΚΩΦΩΝ & ΒΑΡΗΚΟΩΝ ΑΤΟΜΩΝ και ΤΩΝ ΟΙΚΟΓΕΝΕΙΩΝ ΤΟΥΣ**

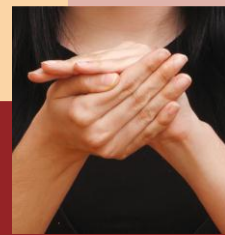

ΦΕΒΡΟΥΑΡΙΟΣ – ΙΟΥΝΙΟΣ 2013

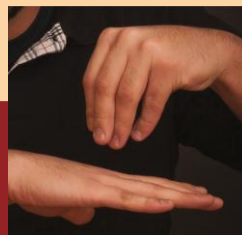
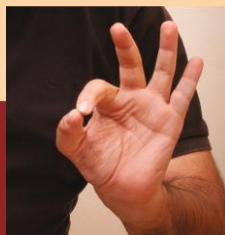

ΠΑΝΕΠΙΣΤΗΜΙΟ ΠΕΙΡΑΙΩΣ  
ΚΕΝΤΡΟ ΕΡΕΥΝΩΝ

ΕΛΛΗΝΙΚΟ ΙΝΣΤΙΤΟΥΤΟ ΝΟΗΜΑΤΙΚΗΣ ΓΛΩΣΣΑΣ

Γέφυρες Επικοινωνίας

**Το ΚΕΝΤΡΟ ΕΡΕΥΝΩΝ του ΠΑΝΕΠΙΣΤΗΜΙΟΥ ΠΕΙΡΑΙΩΣ**  
σε συνεργασία με το  
**ΕΛΛΗΝΙΚΟ ΙΝΣΤΙΤΟΥΤΟ ΝΟΗΜΑΤΙΚΗΣ ΓΛΩΣΣΑΣ**  
«Γέφυρες Επικοινωνίας»

οργανώνει ένα πρωτοποριακό εκπαιδευτικό πρόγραμμα εξειδίκευσης για ειδικούς, αποκλειστικά στην εκπαίδευση των κωφών και βαρήκων ατόμων.

Σκοπός του προγράμματος είναι η οργανωμένη-σφαιρική και επιστημονικά τεκμηριωμένη εκπαίδευση των συμμετεχόντων:

- στην κατανόηση του ιδιαίτερου τρόπου μάθησης των κωφών και βαρήκων μαθητών,
- στην κατανόηση των διαφοροποιήσεων που απαιτούνται στην επικοινωνία προκειμένου να είναι επιτυχής η κοινωνική τους ένταξη,
- στην αξιολόγηση αναγκών και στην ανάπτυξη εκπαιδευτικών, κοινωνικών και ψυχοθεραπευτικών στόχων,
- στην εκμάθηση και εφαρμογή έγκυρων και κατάλληλων μεθόδων διδασκαλίας,
- στην εξατομικευμένη παρέμβαση, εκπαιδευτική και ψυχολογική,
- στην παρέμβαση στην οικογένεια σε επίπεδο συνεργασίας, ενδυνάμωσης γονέων, αδελφών και του εγγύτερου οικογενειακού περιβάλλοντος.

Το εκπαιδευτικό πρόγραμμα απευθύνεται σε επιστήμονες που έχουν ήδη γνώσεις σχετικά με την κώφωση και τη βαρηκοΐα (παιδοψυχίατροι, ψυχολόγοι, ειδικοί παιδαγωγοί, εκπαιδευτικοί, λογοθεραπευτές, εργοθεραπευτές, γυμναστές κλπ). Σκοπός είναι η περαιτέρω ανάπτυξη των γνώσεων των συμμετεχόντων και η δημιουργία ενός πυρήνα ειδικών επιστημόνων στην κώφωση και τη βαρηκοΐα για την προαγωγή των ζητημάτων που αφορούν στη συγκεκριμένη ομάδα μαθητών.

**ΠΡΩΤΟ ΠΡΟΓΡΑΜΜΑ ΕΞΕΙΔΙΚΕΥΣΗΣ**

θα έχει διάρκεια **120 ώρες**, οι οποίες θα πραγματοποιηθούν σε 20 συναντήσεις βιωματικών μαθημάτων. Τα μαθήματα θα γίνονται κατά κανόνα κάθε δεύτερο Σάββατο (με ελάχιστες εξαιρέσεις) στη διάρκεια του ακαδημαϊκού έτους 2013-2014 στην Αθήνα.

**ΠΡΟΘΕΣΜΙΑ 10/2/2013**

Δηλώσεις συμμετοχής:

[hi-sl@hotmail.com](mailto:hi-sl@hotmail.com)

Πληροφορίες στα Τηλέφωνα:  
**210 33 10 702 / 6944 74 00 83**

[www.noimatiki-ge.gr](http://www.noimatiki-ge.gr)

**ΠΡΟΘΕΣΜΙΑ ΣΥΜΜΕΤΟΧΩΝ**  
**10 ΦΕΒΡΟΥΑΡΙΟΥ 2013**